Antolatzaileak

Deusto
Facultad de Derecho
Instituto de Estudios Cooperativos

Asociación Internacional de Derecho Cooperativo

Kongresua

KOOPERATIBAK ETA GAZTEAK

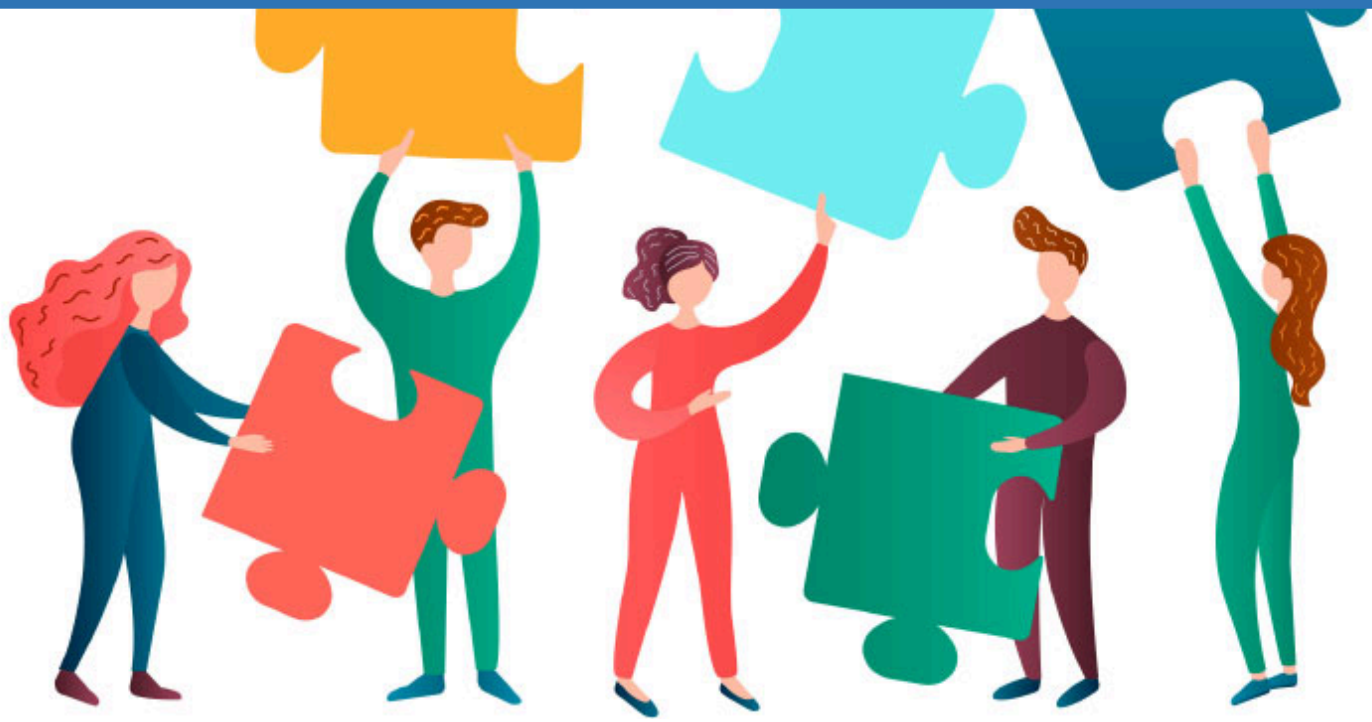

2026eko azaroaren
25 eta 26an

Garate Aretoa
Deustuko Unibertsitatea

Presentziala eta
online Zoomen bidez
Sarrera doan, izena emanez gero

IZENA EMATEKO ESTEKA

Babeslea

EUSKO JAURLARITZA
GOBIERNO VASCO
EKONOMIA, LAN ETA ENPLEGU SAILA
DEPARTAMENTO DE ECONOMÍA, TRABAJO Y EMPLEO

Laguntzailea

AVD·ZEA
Academia Vasca de Derecho
Zuzenbidearen Euskal Akademia

2026 AZAROAREN 25ean	**Kongresuaren hasiera**
16:00	**Elena Pérez Barredo and.** Lan eta Gizarte Segurantzako Sailburu-ordea. Eusko Jaurlaritza. **José Miguel Gorostiza jn.** Zuzenbidearen Euskal Akademia. **Eba Gaminde Egia dk**. Kooperatiba Zuzenbidearen Nazioarteko Elkartearen lehendakariordea. **Marta Enciso Santocildes dk**. Kooperatiben Gaietako Institutuaren zuzendaria.
	MAHIA 1: **GAZTEEN EGOERA ETA KOOPERATIBAK: IKUSPEGI ANITZA**
	Mahai-burua: Alberto Atxabal Rada dk.
16:20	Educación, formación e información. El compromiso cooperativo con la juventud **Vega María Arnáez Arce dk.** Administrazio zuzenbideko irakasle titularra. Deustuko Unibertsitatea.
16:40	Jóvenes en Argentina: participación y trayectorias cooperativas **Gabriela Buffa and**. Kooperatiba-funtsak mugitzeko Institutuko kontseilaria, Banco Credicoop Coop. Ltdo.
17:00	Buenas prácticas para el fomento del relevo generacional y la movilización de tierras en cooperativas **Óscar de Iscar Martín jn.** Espainiako Kooperatibista Gazteen GTeko lehendakaria.
17:20	KOOPAKETA: El reto de rejuvenecer a las cooperativas vascas **Helena Gorroño and.** ACIko CJren Batzorde Eragileko lehendakariordea.
17:40	Eztabaida
	MAHAIA 2. : **GIZARTE EKONOMIA ETA GAZTEAK: EKIN, LAN EGIN ETA ERALDATZEKO BESTE FORMA BAT**
	Mahai-burua: Gabriel Vela Micolaud jn.
18:00	Acercando el cooperativismo a la juventud: experiencias, retos y oportunidades **Saioa Campo Alba and**. Teknikari juridikoa. Europako egitasmoen arduraduna. Konfekoop. Euskadiko Kooperatiben Konfederazioa.
18:15	De la idea a la cooperativa: acompañando el emprendimiento joven **Marta Areizaga and.** Hazikoopeko zuzendari nagusia.
18:30	Otra forma de trabajar y emprender: las sociedades laborales como oportunidad para la juventud **Iñigo Soto Uribe jn.** ASLEko teknikari juridikoa. Euskadiko Lan Sozietateen Elkartea.
18:45	La Economía Social en primera persona: experiencias y aprendizajes **Alberto Rivera Bordas jn.** INDRONIK TECH, S.L.L-eko bazkide langilea eta sortzailea. **Jesús Calvo Lafuente** jn. Zuzenbide Fakultateko ikaslea. Konfokoop-en praktikak egin dituena eta Jeuness egitasmoaren partaidea.
19:10	Eztaibaida
2026 AZAROAREN 26an	MAHAIA 3. : **GAZTEEN BALOREAK ETA KOOPERATIBAK**
	Mahai-burua: Eba Gaminde Egia dk.
16:00	La percepción del mundo cooperativo entre la juventud vasca **Edriga Aranburu Agirre dk.** Finantza eta Tributu zuzenbideko irakaslea. Deustuko Unibertsitatea.
16:25	¿Qué significa participar en el movimiento cooperativo cuando se refiere a juventud? Una perspectiva global **Ana Aguirre Uriz and.** Gobernu Irekiaren eta Gobernu Onaren zuzendaria. Eusko Jaurlaritza.
16:50	Los jóvenes frente al cooperativismo en el mundo actual: una reflexión personal en clave de principios y valores **Gonzalo Martínez Etxeberria dk**. Konstituzio zuzenbideko irakaslea. Deustuko Unibertsitatea.
17:15	Eztabaida
17:30	Komunikazioen irakurketa

Kongresura etortzea

Longresura etortzea doakoa da, baina aurretiaz izena eman behar da hemen klikatuta.

IZENA EMATEKO

Komunikazioak aurkezteko deia

Kongresuaren gaiari buruzko komunikazioak aurkez daitezke. Ikertzaile guztiei deitzen zaie Kongresuaren gaiari buruzko ikerlan teorikoak nahiz enpirikoak bidaltzeko. Komunikazioaren laburpena bidali behar da gaztelaniaz, 200 hitzekoa gehienez. Batzorde antolatzaileak lagunduta, batzorde zientifikoak ebaluatuko ditu bidalitako laburpenak, eta horien arabera, Kongresuan aurkezteko onartu direnak jakinaraziko ditu.

Laburpenak bidaltzeko azken eguna: 2026ko urriaren 31ean

Behin komunikazioa onartuta, lan osoa bidali behar da hurrengo jarraibideak beteta. Gehienez 20 orriko lanak onartuko dira, DIN A4 formatuan, lerroartea sinplea, Arial 11 letra-tamaina. Ikerlanarekin batera, horren laburpena, 4tik 8ra gako-hitz eta bibliografia gehitu behar da. Aipamen bibliografikoak eta agirien nahiz bestelako iturrien aipamenak Chicago estilo-liburuko 'Egile-Data' sistemari jarraituz egingo dira http://www.deusto-publicaciones.es/deusto/content/openbooks/manual_breve/manual_breve_chicago_deusto.html

Hala onartu badira, egileek ikerlan onartuak azal ditzakete Kongresuaren bigarren saioan, **azaroaren 26an.**

Ikerlanak emateko azken eguna: 2026ko azaroaren 25ean.

Ikerlanen argitalpena:

hautatuko diren komunikazioak AIDCren Buletinean argitara daitezke.

Laburpenak eta komunikazioak Kongresuaren Idazkaritzara bidaliko dira hurrengo posta elektronikoaren bidez: aidc@deusto.es

Batzorde Zientifikoa Enrique Gadea Soler **Lehendakaria**

Marta Enciso Santocildes – Vega Mª Arnáez Arce – Gabriela Buffa – Óscar de Iscar Martín – Andrés Mª Urrutia Badiola – Aitziber Mugarra Elorriaga – Orestes Rodríguez Musa – Josune López Rodríguez Edriga Aranburu Agirre – Gonzalo Martínez Etxeberria

Batzorde antolatzailea Alberto Atxabal Rada **Koordinatzailea**

Eba Gaminde Egia - Gabriel Vela Micolaud

+34 944139295 aidc@deusto.es